

**Διεύθυνση Οικονομικής Διαχείρισης (ΟΔ)
Τμήμα Λειτουργικών Προμηθειών**

Πληροφορίες : Παντελής Αλμπάνης
Τηλέφωνο : 213 - 13 00 840
Fax : 213 - 13 00 800-1
e-mail : palba@ktpae.gr

ΠΡΟΣ:

Παραλήπτες της υπ' αρ. 10795/13-11-20 Διακήρυξης της ΚΤΠ Α.Ε.

ΘΕΜΑ: Παροχή συμπληρωματικών πληροφοριών και διευκρινίσεων επί των όρων της υπ' 10795/13-11-20 Διακήρυξης Ηλεκτρονικού Συνοπτικού Διαγωνισμού για την επιλογή αναδόχου για το έργο «**Ηλεκτρομηχανολογικές εργασίες για την διαμόρφωση των χώρων Γραφείων της ΚΤΠ Α.Ε. στο μίσθιο επί της Λεωφ. Συγγρού αρ. 194**».

Σύμφωνα με τα οριζόμενα στην ανωτέρω αναφερόμενη διακήρυξη Παρ. 2.1.3 παρέχουμε τις ακόλουθες συμπληρωματικές πληροφορίες - διευκρινίσεις, απαντώντας σε ερωτήματα που υποβλήθηκαν εντός του προβλεπόμενου χρονικού ορίου.

Διευκρινίσεις επί κειμένου Διακήρυξης

A/A	Σελίδα	Ενότητα Τεύχους Διακήρυξης	Διευκρίνιση
1	Σελ. 69	ΠΑΡΑΡΤΗΜΑ Ι ΜΕΡΟΣ Β - ΟΙΚΟΝΟΜΙΚΟ ΑΝΤΙΚΕΙΜΕΝΟ ΤΗΣ ΣΥΜΒΑΣΗΣ	Διευκρινίζεται ότι στον πίνακα ΤΕΚΜΗΡΙΩΣΗ ΠΡΟΫΠΟΛΟΓΙΣΜΟΥ ΙΣΧΥΡΩΝ-ΑΣΘΕΝΩΝ-ΚΛΙΜΑΤΙΣΜΟΥ... στο σημείο Α4 εκ παραδρομής αναφέρεται η φράση «ΤΟΥ ΣΥΣΤΗΜΑΤΟΣ BUS», που διαγράφεται.
2	Σελ. 78	ΠΑΡΑΡΤΗΜΑ VII – Κατόψεις	Διευκρινίζεται ότι εκ παραδρομής οι κατόψεις «1. Ισχυρά ρεύματα – Φωτισμός» περιλήφθηκαν δύο φορές. Επισυνάπτονται οι κατόψεις «2. Ισχυρά ρεύματα – Κίνηση», οι οποίες δεν περιλήφθηκαν.

Εντολή Διευθύνοντος Συμβούλου
Ο Γενικός Διευθυντής Λειτουργίας

Βασίλειος Δεμέστιχας

Συνημμένα:

- 2 κατόψεις

Κοινοποίηση:**Εσωτερική Διανομή:**

- Γραμματεία Προέδρου ΔΣ
- Γραμματεία Διευθύνοντος Συμβούλου
- Γενική Διεύθυνση Λειτουργίας
- Διεύθυνση Οικονομικής Διαχείρισης
- Διεύθυνση Υποστήριξης Υποδομών
- Τμήμα Λειτουργικών Προμηθειών

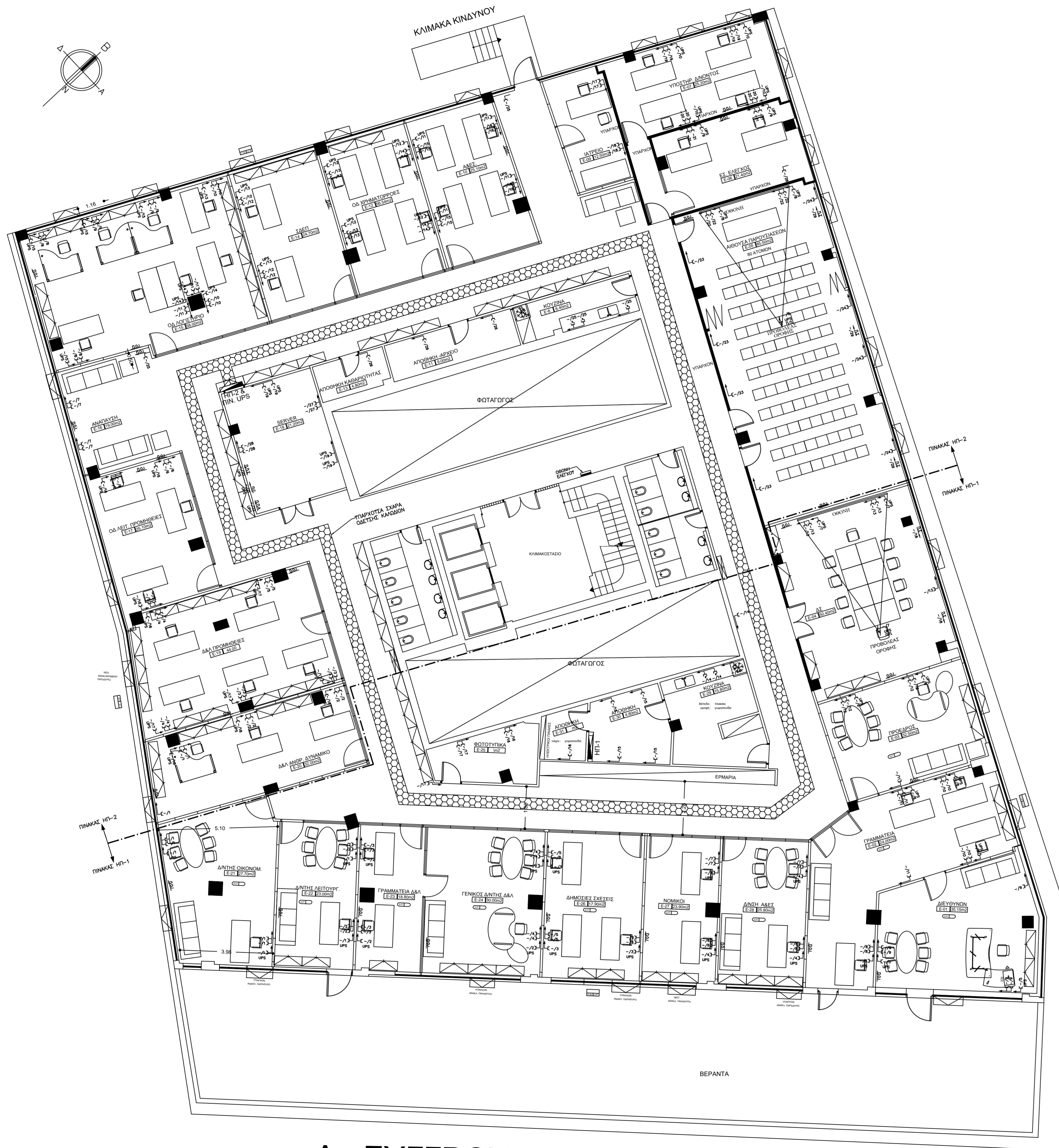

Λ. ΣΥΓΓΡΟΥ

ΚΑΤΟΨΗ Ε' ΟΡΟΦΟΥ

	ΚΕΝΤΡΙΚΕΣ ΠΙΝΑΚΕΣ
	ΠΕΡΙΜΕΤΡΙΚΕΣ ΣΧΗΜΑΤΑ ΠΑ
	ΠΕΡΙΜΕΤΡΙΚΕΣ ΕΠΙΣΤΑΣΕΙΣ
	ΠΕΡΙΜΕΤΡΙΚΕΣ ΠΡΟΣΕΛΕΞΕΙΣ
	ΚΕΝΤΡΙΚΗ ΠΡΟΣΦΥΓΑΚΑ ΜΕΡΟΣ
	ΠΡΟΣΦΥΓΑΚΑ ΟΡΟΦΩΤΕ ΚΑΙ UPS
	ΠΑΝΑΚΕΣ ΓΙΑ ΠΥΡΑΚΑ ΔΥΝΑΜΗ
	ΠΑΝΑΚΕΣ ΓΙΑ ΠΥΡΑΚΑ ΕΠΙΧΡΗΣΗ
	ΠΑΝΑΚΕΣ ΓΙΑ ΠΥΡΑΚΑ ΔΕΥΤΕΡΩΝ
	ΠΑΝΑΚΕΣ ΓΙΑ ΠΥΡΑΚΑ ΤΡΙΤΩΝ
	ΠΑΝΑΚΕΣ ΣΤΑΘΙΑ ΑΙΘΗΣΗΣ ΚΑΜΑΚΟΥ
	ΟΡΟΦΟ ΤΟΙΧΟΣ ΚΕΝΤΡΙΚΩΝ ΠΙΝΑΚΩΝ
	ΤΟΙΧΟΣ ΑΠΟ ΚΕΝΤΡΙΚΩΝ ΠΙΝΑΚΩΝ ΟΡΟΦΩΤΕ
	ΤΟΙΧΟΣ ΑΠΟ ΠΑΡΑΛΛΕΛΩΝ ΟΡΟΦΩΤΕ
	ΠΑΝΑΚΕΣ ΓΙΑ ΟΤΤΗΝ ΠΑ

ΠΑΡΑΤΗΡΗΣΕΙΣ
 1.ΟΙ ΠΕΡΙΜΕΤΡΙΚΕΣ ΤΩΝ ΠΙΝΑΚΩΝ ΤΡΟΠΟΠΟΙΟΥΝΤΑΙ ΑΠΟ ΤΟ ΔΙΚΤΥΟ ΤΗΣ ΔΕΔΗΕ ΚΑΙ ΑΠΟ ΤΑ UPS
 2.ΣΕ ΣΤΑΘΙΑ ΜΕ ΤΗΝ ΥΠΟΒΟΛΗ ΤΩΝ ΚΟΡΜΑΤΩΝ ΘΑ ΤΡΟΠΟΠΟΙΟΥΝ ΟΙ ΠΕΡΙΜΕΤΡΙΚΕΣ
 ΗΙ ΤΩΝ ΚΕΝΤΡΙΚΩΝ ΤΩΝ ΠΙΝΑΚΩΝ - ΘΑ ΤΡΟΠΟΠΟΙΟΥΝ ΕΠΙ ΤΟΥΤΟ ΤΟΙΧΟΣ ΤΩΝ ΟΡΟΦΩΤΕ ΣΤΗΝ ΠΡΑΞΗ ΜΕ ΤΗΝ ΕΠΙΣΤΑΣΗ
 3.Ο ΑΝΑΓΡΑΦΕΤΗΣ ΘΑ ΑΝΑΡΤΗΣΕΙ ΤΗ ΑΝΑΓΡΑΦΗΣ ΑΠΟ ΤΟΥΤΟ ΠΙΝΑΚΕ ΚΑΙ ΕΠΙΣΤΑΣΕΙΣ
 4.ΟΙ ΠΑΝΑΚΕΣ ΓΙΑ ΤΟ ΔΙΚΤΥΟ ΟΤΤΗΝ ΠΑ ΘΑ ΤΡΟΠΟΠΟΙΟΥΝΤΑΙ ΣΤΗΝ ΠΡΑΞΗ ΜΕ ΤΗΝ
 ΕΡΓΟΝΑΜΙΑ ΤΩΝ ΚΑΝΕ-ΔΑΤΑ
 5.ΟΙ ΠΙΝΑΚΕΣ ΓΙΑ ΤΗΝ ΠΡΟΣΦΥΓΑΚΑ ΚΑΙ ΘΑ ΤΡΟΠΟΠΟΙΟΥΝΤΑΙ
 ΣΤΗ ΠΡΑΞΗ ΜΕ ΤΗΝ ΕΡΓΟΝΑΜΙΑ ΑΣΦΟΝΗ

ΕΡΓΟ:	ΔΙΑΜΟΡΦΩΣΗ ΓΡΑΦΕΙΩΝ ΚΤΠ ΑΕ
ΘΕΣΗ:	Λ. ΣΥΓΓΡΟΥ 194
ΕΡΓΟΔΟΤΗΣ:	ΚΟΙΝΩΝΙΑ ΤΗΣ ΠΛΗΡΟΦΟΡΙΑΣ ΑΕ
ΘΕΜΑ ΣΧΕΔΙΟΥ:	ΚΑΤΟΨΗ Ε' ΟΡΟΦΟΥ ΗΛΕΚΤΡΙΚΑ ΚΙΝΗΣΗ H1
ΚΑΙΜΑΚΑ:	1-100
ΑΡΧΙΤΕΚΤΟΝΙΚΗ ΜΕΛΕΤΗ	
ΜΕΛΕΤΗΤΕΣ:	ΥΠΟΓΡΑΦΗΣ ΕΡΓΑΣΙΑΣ
ΑΝΑΘΕΣΗ:	
ΧΡΟΝΟΣ ΜΕΛΕΤΗΣ:	ΙΟΥΛΙΟΣ 2009

